

SEZIONE A-A

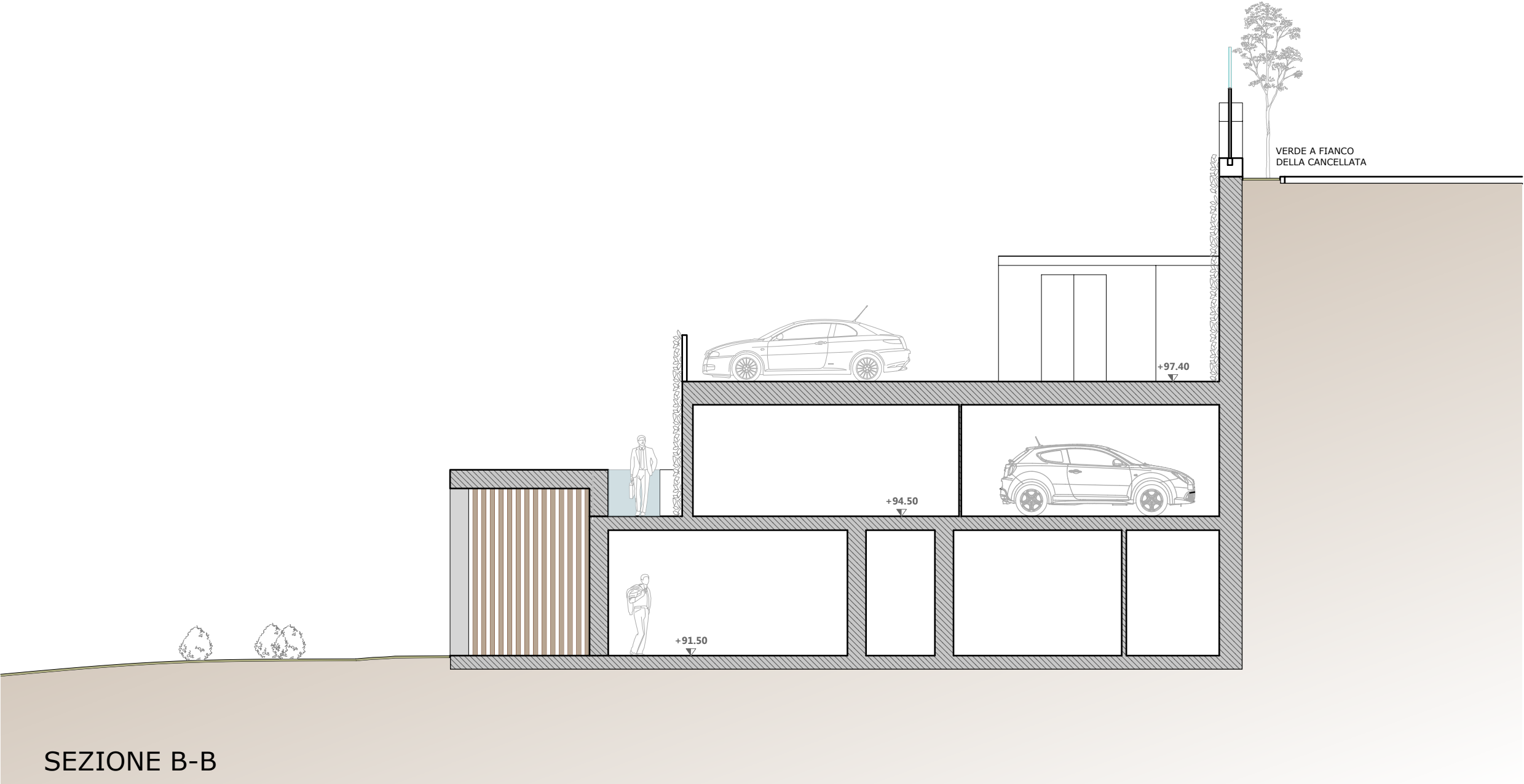

SEZIONE B-B

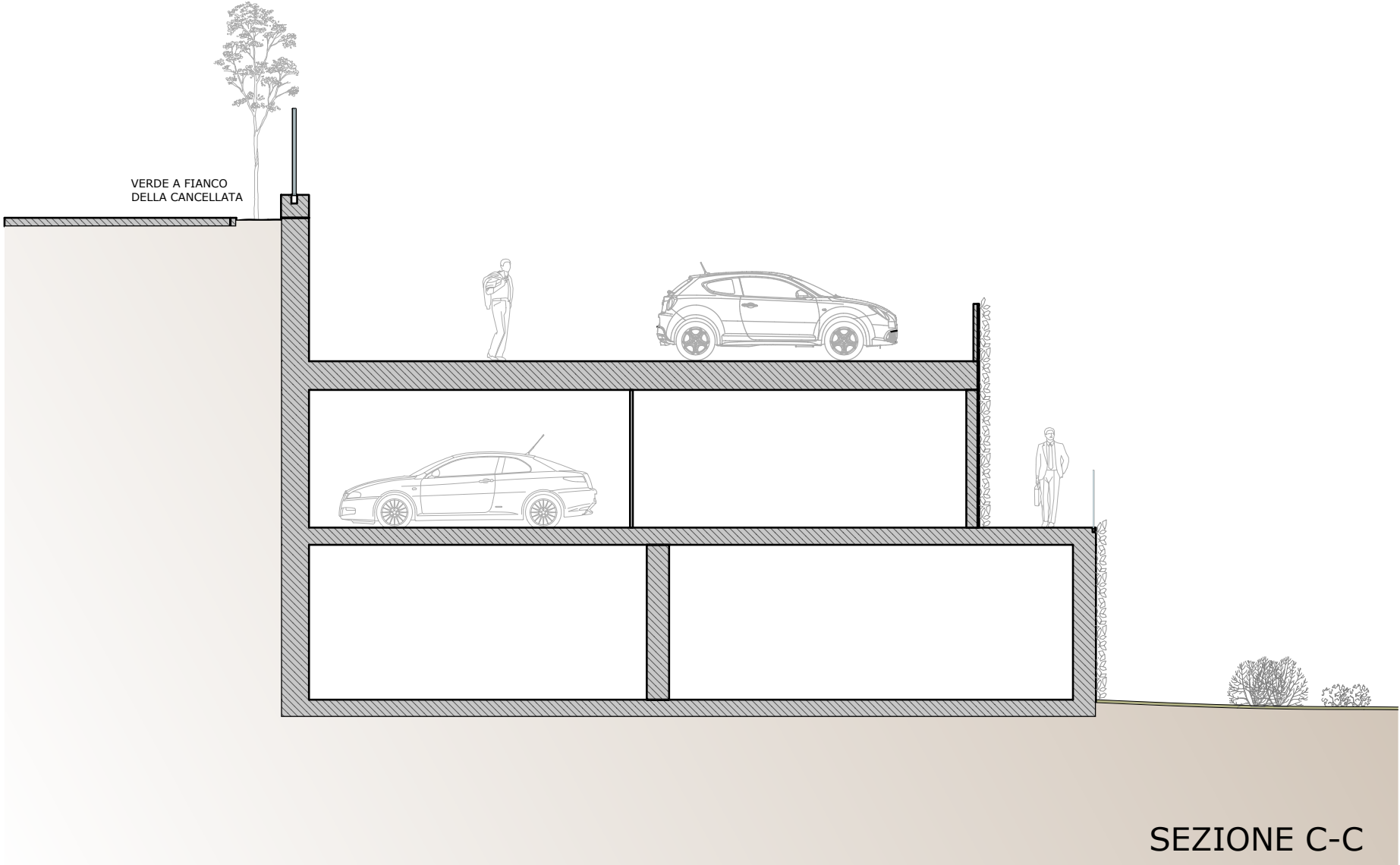

SEZIONE C-C

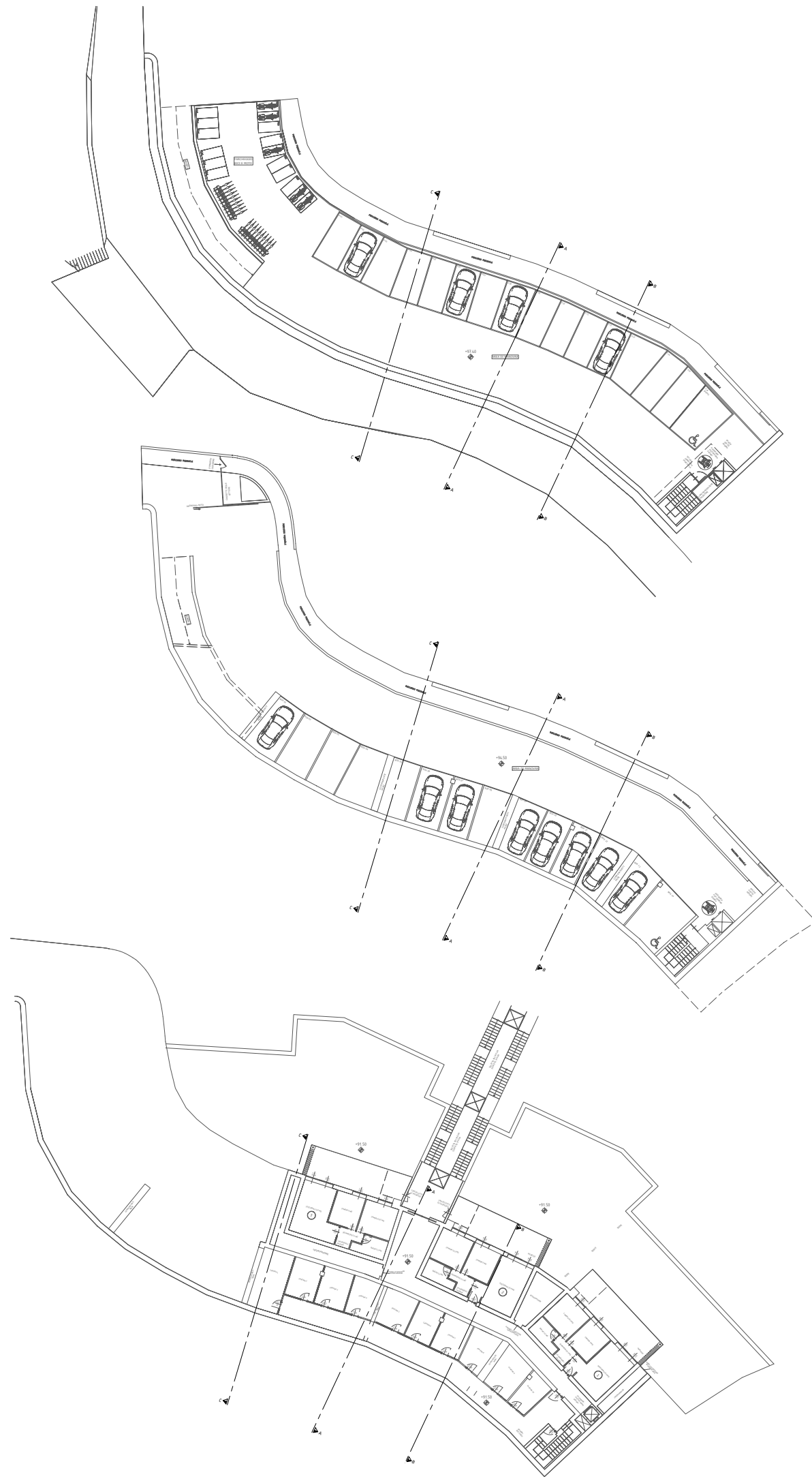

STUDIO TECNICO BLANDI TOMMASO geometra		il tecnico
indirizzo: Via S. Croce n°12 - 12100 Cuneo - tel. e fax. 0171/696890		
em@il: info@studioblandi.com		
c.f.: BLNTMS64A07D2050 - p.iva: 02553480043		
ARCHITETTO BARBARA GASTALDI dello Studio Tecnico Gastaldi Barbara		il tecnico
Indirizzo: Via Carminati n.142 - 17051 Andora (SV)		
Tel: 334-3718332 - email: archgastaldi@libero.it		
P.IVA: 01758660094 - C.F.: GST BBR 70R59 A122T		
provincia:	SAVONA	
comune:	LAIGUEGLIA	
tavola n°:	oggetto:	
T09	Permesso di Costruire Località: Via Castello Romano - Laigueglia (SV)	
data: NOVEMBRE 2019	Piante e sezioni Autorimessa e Cantine Scala 1:100	
Committente CHILDREN S.R.L. Via Mazzini 79/3 17021 Alassio (SV)		firma del committente